

## **BALANÇ D'ACTIVITATS**

### **Temporada 2006-07**

---

#### A. LES ACTIVITATS DE FORMACIÓ

##### **Assistència a Cursos de la Federació Catalana de Basquetbol**

El Club Bàsquet Calella incentiva els entrenadors i entrenadores, facilitant-los la matriculació en els cursos de diferents nivells que organitza la Federació Catalana de Basquetbol. En aquesta temporada 2006-07, s'han formalitzat les següents inscripcions:

|                         |                  |
|-------------------------|------------------|
| Noemí Ramírez Valdés    | Curs d'Iniciació |
| Anna Castañeda i Vives  | Curs de Formació |
| Janira Ferrer i Artigas | Curs de Formació |
| Eva Rodríguez i García  | Curs de Formació |

##### **Organització de Congressos**

Joan Ferrer, Director Tècnic del Club Bàsquet Calella, ha format part integrant del Comitè Organitzador del 1er. Congrés Internacional de Minibàsquet, celebrat a Manresa, els dies 11 al 13 d'octubre de 2006.

##### **Assistència a Congressos**

###### **Dies 11 al 13 d'octubre de 2006, a Manresa.**

Assistència de diversos entrenadors i entrenadores al 1er. Congrés Internacional de Minibàsquet, celebrat a Manresa, dels dies 11 al 13 d'octubre de 2006.

##### **Assistència a Seminaris**

###### **Dies 12, 19 i 26 de març de 2007, a Esplugues de Llobregat.**

10è Seminari « Bàsquet, Esport i Ciència », de l'ACEB.

- *Lideratge*, a càrrec d'Àlex Gordillo.
- *Diàleg intern i mediació de conflictes*, a càrrec de José N. Collins.
- *Disciplina*, a càrrec de Pep Clarós.

##### **Assistència a Clínic**

###### **Dia 11 d'octubre de 2006, a Manresa. Clínic de Pablo Esper di Cesare.**

*El treball en el minibàsquet.*

###### **Dia 12 d'octubre de 2006, a Manresa. Clínic de Salva Maldonado.**

*L'evolució del joc, des de l'1x1 fins al 2x2.*

###### **Dia 12 d'octubre de 2006, a Manresa. Clínic de Maurizio Cremonini.**

*La capacitat del joc en el minibàsquet.*

###### **Dia 19 de febrer de 2007, a Tordera. Clínic de Richi Serrés.**

*Treball per conceptes: amb i sense pilota.*

###### **Dia 26 de febrer de 2007, a Castellar del Vallès. Clínic de Sito Alonso.**

*Detalls ofensius i defensius.*

###### **Dia 5 d'abril de 2007, a Cornellà de Llobregat. Clínic de Richi Serrés.**

*1x1, aspectes defensius i perceptius.*

## Impartició de Clínic

**Dia 29 de gener de 2007, a Cornellà de Llobregat. Clínic de Mauro Valenciano.**

*Treball específic de la comunicació, la percepció i la decisió en situacions del 1x1 al 3x3.*

**Dia 26 de febrer de 2007, a Castellar del Vallès. Clínic de Joan Ferrer.**

*Conceptes i pràctica en el treball del joc continu.*

## Trobada de Directors Tècnics de Bàsquet

El Club Bàsquet Calella ha acollit la 3<sup>a</sup> Trobada de Directors/res Tècnics/ques i Coordinadors/res de Bàsquet, el dia 31 de març de 2007, amb la participació dels ponents següents:

- La formació dels entrenadors/res, a càrrec de Josep Solà.
- La formació dels pares i mares, a càrrec de Mauro Valenciano.
- La formació dels jugadors/res, a càrrec de Jordi Martí.
- La formació dels dirigents, a càrrec de Mauro Valenciano

## Activitats internes de formació

**Dia 30 de març de 2007, a Calella. Clínic de Mauro Valenciano.**

*La iniciació al bàsquet a partir de la tàctica.*

**Dia 27 d'abril de 2007, a Calella. Clínic de Mauro Valenciano.**

*La relació jugador/a-entrenador/a.*

**Dia 4 de juny de 2007, a Calella. Clínic de Mauro Valenciano.**

*El món sense el passar i tallar. Per a una diversificació dels fonaments de la tàctica col·lectiva en iniciació.*

**Dia 11 de juny de 2007, a Calella. Formació per a pares i mares, de Mauro Valenciano.**

*Famílies i Clubs: mateixes inquietuds i mateixos problemes?*

## B. LES ACTIVITATS EXTRAORDINÀRIES

### Escola de Bàsquet ESTIU'2006

El Club Bàsquet Calella organitza cada estiu una escola esportiva, durant els mesos de juliol i agost, a les tardes, a les instal·lacions del Pavelló Municipal d'Esports, el CEIP La Minerva i el Parc Dalmau, amb la implementació de programes d'iniciació, millora, perfeccionament i tecnificació, complementats amb activitats relacionades.

L'Escola de Bàsquet ESTIU'2006 va acollir un total de 165 nens i nenes, des de 5 fins a 13 anys, amb la distribució següent:

| ESCOLA DE BÀSQUET ESTIU'2006 |      |      |      |      |      |      |      |      |      |      |       |
|------------------------------|------|------|------|------|------|------|------|------|------|------|-------|
|                              | 1992 | 1993 | 1994 | 1995 | 1996 | 1997 | 1998 | 1999 | 2000 | 2001 | TOTAL |
| Masculí                      | 4    | 25   | 26   | 27   | 8    | 13   | 12   | 6    | 9    | 3    | 133   |
| Femení                       | 1    | 3    | 2    | 2    | 8    | 7    | 4    | 1    | 2    | 2    | 32    |
| TOTAL                        | 5    | 28   | 28   | 29   | 16   | 20   | 16   | 7    | 11   | 5    | 165   |

L'Escola de Bàsquet ESTIU'2006 va desenvolupar els programes següents:

GRUP A: Iniciació al minibàsquet

GRUP B: Millora de minibàsquet

GRUP C: Perfeccionament de minibàsquet

GRUP D: Tecnificació de minibàsquet i millora de bàsquet

GRUP E: Perfeccionament i tecnificació de bàsquet

## XXXI edició de les 24 Hores de Bàsquet de Calella

El Club Bàsquet Calella organitza cada estiu, coincidint amb el darrer cap de setmana del mes de juliol, les tradicionals 24 Hores de Bàsquet de Calella, que ja han arribat a la XXXI edició.

Aquesta darrera edició s'ha celebrat els dies 29 i 30 de juliol de 2006.

Les dades principals d'aquestes 31enes. 24 Hores de Bàsquet de Calella són les següents:

|                    |   |
|--------------------|---|
| Equips:            | 38, de diverses categories.                                 |
| Participants:      | 321 nois i 59 noies, amb un total de 380 jugadors/res.      |
| Colors samarretes: | Groc i blau   |
| Resultat final:    | 3.760 a 3.350, favorable a l'equip de color blau.           |
| Partits:           | 54 partits en total.  |
| Pistes:            | 3, 2 al Pavelló Municipal d'Esports i 1 al CEIP La Minerva. |
| Horari:            | De les 16 hores del dissabte a les 16 hores del diumenge.   |

## XVI Torneig de Bàsquet "Memorial Josep Pumarola"

El Club Bàsquet Calella organitza a l'inici de cada temporada el ja tradicional Torneig de Bàsquet "Memorial Josep Pumarola", que ha arribat enguany a la seva 16ena. Edició.

En aquesta edició hi han participat 4 equips de categoria Infantil Masculí:

|                      |                           |
|----------------------|---------------------------|
| EBCB CALELLA "A"     | SIEMENS CORNELLÀ          |
| JOVENTUT DE BADALONA | CB SANT JOSEP DE BADALONA |

Partits de classificació:

|  |
|--|
| EBCB CALELLA "A", 44 – JOVENTUT DE BADALONA, 62      |
| SIEMENS CORNELLÀ, 64 – CB SANT JOSEP DE BADALONA, 45 |

Partit per als llocs 3er i 4art:

|  |
|--|
| CB SANT JOSEP DE BADALONA, 59 – EBCB CALELLA "A", 38 |
|--|

Partit FINAL:

|   |
|---|
| JOVENTUT DE BADALONA, 84 – SIEMENS CORNELLÀ, 59 |
|---|

## IV Torneig de Bàsquet "JACE Calella – Memorial Miquel Valls"

El Club Bàsquet Calella organitza a l'inici de cada temporada el Torneig de Bàsquet "JACE Calella – Memorial Miquel Valls", en homenatge a l'equip que els anys 40 i 50 van escriure unes de les pàgines més glorioses del bàsquet calellenc.

Aquest Torneig, que aquest any ha celebrat la seva 4a. edició, de la nova època, serveix també per fer la presentació de l'equip sènior masculí "A", **CB CALELLA TERMOTUR**.

En aquesta edició s'han enfrontat els equips del Calella (Campionat de Catalunya de 1ª Categoria) i de l'Arenys Bàsquet (Copa Catalunya), amb el resultat següent:

|  |
|--|
| CB CALELLA TERMOTUR, 73 – ARENYS BÀSQUET, 74 |
|--|

## C. TORNEJOS I AMISTOSOS

### XX Torneig de Bàsquet "Caixa Manlleu"

L'equip Cadet Masculí EBCB CALELLA, va participar al XXè. Torneig de Bàsquet "Caixa Manlleu", de Sant Julià de Vilatorrada, la competició de bàsquet de major participació de l'estat espanyol, amb un total de 232 equips de diverses categories. L'equip juga i guanya 5 partits i assolix el primer lloc de la seva categoria. El torneig es va celebrar els dies 25, 26 i 27 d'agost de 2006.

### **Partits amistosos contra equips d'Holanda**

El dia 4 de maig de 2007 es van celebrar dos partits amistosos contra equips del club Lokomotief Rijswijk, d'Holanda, amb la participació dels equips Mini Masculí "A" i Infantil Femení.

### **Torneig de Fires de Minibàsquet Valldemia'2007**

El Club Bàsquet Calella va participar al Torneig de Fires de Minibàsquet Valldemia'2007, celebrat a Mataró els dies 26 i 27 de maig de 2007, amb els equips mini "A" masculí i mini femení.

Els partits que es van celebrar van ser els següents:

| <b>MINI MASCULÍ</b>  | <b>MINI FEMENÍ</b>   |
|--|--|
| EBCB Calella – Joventut de Badalona<br>CE Valldemia – EBCB Calella<br>Maristes Ademar – EBCB Calella | CB Castellar – EBCB Calella<br>CB Ciutadella – EBCB Calella<br>CE Valldemia – EBCB Calella |
| Partit per als llocs 7è i 8è   | Partit per als llocs 3er i 4art  |

### **Partits amistosos contra equips del País de Gal.les**

El dia 30 de maig de 2007 ens van visitar dos equips del País de Gal.les, que van jugar uns partits amistosos contra els equips de categoria Pre-Infantil Masculí "A" i Infantil Femení de l'Escola de Bàsquet del CB Calella.

Els nostres equips van demostrar una gran superioritat tècnica i tàctica davant dels equips estrangers.

### **XIV Trobada del Minibàsquet a Manresa**

Els equips mini "A" masculí i mini femení van participar a la 14ª. Trobada del Minibàsquet a Manresa, precisament el l'any del retorn de l'equip Ricoh Manresa a la Lliga ACB.

El torneig no té caràcter competitiu i els partits es juguen sense marcador.

Els partits dels equips del CB Calella van ser els següents:

| <b>MINI MASCULÍ</b>  | <b>MINI FEMENÍ</b>   |
|--|--|
| AE La Salle Manresa – EBCB Calella<br>Paidos Sant Fruitós – EBCB Calella<br>CB Santa Coloma – EBCB Calella | Escola Joviat – EBCB Calella<br>AE La Salle Manresa – EBCB Calella<br>EBCB Calella – CN Terrassa |

## **D. LES ALTRES ACTIVITATS**

### **Nit de l'Esport Calella'2006**

Una vegada més, la Nit de l'Esport Calella'2006, celebrada el dia 5 de novembre de 2006, a la Fàbrica Llobet de Calella, reconeix el treball de formació del Club Bàsquet Calella, amb la proclamació de 3 guanyadors/res i 4 nominats/des de magnífic nivell:

| <b>GUANYADORS/RES ABSOLUTS/ES</b>                                |                                     |
|--|-------------------------------------|
| Millor equip sènior  | <b>CB Calella "B" Veterans</b>      |
| Millor equip en edat de formació                                 | <b>Pre-Mini Femení EBCB Calella</b> |
| Millor esportista masculí en edat de formació en esports d'equip | <b>Ferran Valls i Massó</b>         |

|   |                                       |
|---|---------------------------------------|
| NOMINATS/ES   |                                       |
| Millor esportista femenina en edat de formació en esports d'equip | <b>Laura Farreras i Domingo</b>       |
| Millor entrenador/a   | <b>Anna Castañeda i Vives</b>         |
| Millor entitat esportiva  | <b>Club Bàsquet Calella</b>           |
| Millor entitat patrocinadora                                      | <b>TERMOTUR S.L. i CADENA MOVITEL</b> |

L'equip CB Calella "B" Veterans rep també una placa commemorativa pel seu ascens de categoria, del Campionat Territorial al Campionat de Catalunya de 3ª Categoria.

### **La Fundació del Bàsquet Català**

El Club Bàsquet Calella s'ha incorporat com a membre col.laborador de la Fundació del Bàsquet Català, organisme creat l'any 1992 i que aplega tots els homes i dones que, en el transcurs de la seva vida, han estat vinculats al bàsquet i els complagui continuar pertanyent a la família de la cistella, i per perpetuar el que forma i és part de la història del bàsquet català.

El dia 15 de desembre de 2007, i en el marc d'un sopar a l'Hotel Catalonia Ramblas, la Fundació del Bàsquet Català va guardonar el nostre bon amic **Artur Farreras i Roca** com a històric del bàsquet, un merescut reconeixement a la seva trajectòria en el món del bàsquetbol.

### **La Festa de Nadal**

El dia 17 de desembre es celebra la tradicional Festa de Nadal, amb una magnífica assistència de nens, nenes, pares i familiars, amb el següent programa d'activitats:

- Treball tècnic per estacions
- Partits de les estrelles
- Gran joc del Gall d'Indi
- Pica-pica de Nadal per a tothom

### **XVI Concurs de Tir a Cistella a Calella**

Els dies 20 i 22 de juny es celebrarà el 16è. Concurs de Tir a Cistella a Calella, d'acord amb el programa següent:

- Concursos: Triples, tirs lliures, tir des de mig camp i guanyar pilotes
- Categories: Iniciació, pre-mini, mini, infantil i cadet

### **Activitats de cloenda del curs 2006-07**

El dia 22 de juny de 2007 es celebrarà la jornada de cloenda del curs 2006-07 de l'Escola de Bàsquet del CB Calella, amb el següent programa d'activitats:

- Jocs i concursos
- Proves d'habilitat i circuits
- Mini partits

Partits del Campionat 3x3

## E. DADES DE LA TEMPORADA

1) **Jugadors/res:** El Club Bàsquet Calella acull un total de **251** esportistes.

El quadre d'edats de tots/es els/les esportistes és el següent:

| CLUB         |             |             |             |             |             |             |           |
|--------------|-------------|-------------|-------------|-------------|-------------|-------------|-----------|
|              | 1965 a 1970 | 1971 a 1973 | 1974 a 1977 | 1978 a 1980 | 1981 a 1983 | 1984 a 1986 | TOTAL     |
| Masculí      | 6           | 1           | 4           | 11          | 9           | 3           | 34        |
| Femení       | 0           | 0           | 2           | 0           | 2           | 8           | 12        |
| <b>TOTAL</b> | <b>6</b>    | <b>1</b>    | <b>6</b>    | <b>11</b>   | <b>11</b>   | <b>11</b>   | <b>46</b> |

| ESCOLA DE BÀSQUET |           |          |           |           |           |           |           |           |           |           |          |          |            |
|-------------------|-----------|----------|-----------|-----------|-----------|-----------|-----------|-----------|-----------|-----------|----------|----------|------------|
|                   | 1991      | 1992     | 1993      | 1994      | 1995      | 1996      | 1997      | 1998      | 1999      | 2000      | 2001     | 2002     | TOTAL      |
| Masculí           | 14        | 1        | 23        | 21        | 26        | 11        | 14        | 9         | 7         | 16        | 5        | 4        | 151        |
| Femení            | 0         | 1        | 10        | 3         | 2         | 10        | 8         | 5         | 3         | 7         | 2        | 3        | 54         |
| <b>TOTAL</b>      | <b>14</b> | <b>2</b> | <b>33</b> | <b>24</b> | <b>28</b> | <b>21</b> | <b>22</b> | <b>14</b> | <b>10</b> | <b>23</b> | <b>7</b> | <b>7</b> | <b>205</b> |

La procedència dels/de les alumnes de l'Escola de Bàsquet és la següent:

|                | Calella | Malgrat de Mar | Sant Pol de Mar | Sant Cebrià de Vallalta | Pineda de Mar | Santa Susanna | TOTAL      |
|----------------|---------|----------------|-----------------|-------------------------|---------------|---------------|------------|
| <b>Nens/es</b> | 146     | 2              | 14              | 2                       | 38            | 3             | <b>205</b> |

El quadre d'evolució del nombre de nens i nenes de l'Escola de Bàsquet del Club Bàsquet Calella, durant totes les temporades des de la seva creació, l'any 1985, és el següent:

|         |         |         |         |         |         |         |         |         |         |              |         |
|---------|---------|---------|---------|---------|---------|---------|---------|---------|---------|--------------|---------|
| 1985-86 | 1986-87 | 1987-88 | 1988-89 | 1989-90 | 1990-91 | 1991-92 | 1992-93 | 1993-94 | 1994-95 | 1995-96      | 1996-97 |
| 175     | 147     | 143     | 170     | 151     | 105     | 123     | 105     | 117     | 122     | 112          | 166     |
| 1997-98 | 1998-99 | 1999-00 | 2000-01 | 2001-02 | 2002-03 | 2003-04 | 2004-05 | 2005-06 | 2006-07 | TOTAL        |         |
| 155     | 160     | 140     | 136     | 135     | 153     | 129     | 165     | 193     | 205     | <b>3.207</b> |         |

La gràfica de l'evolució del creixement de l'Escola de Bàsquet, des de la temporada 1 (1985-86) fins a la temporada 22 (2006-07), és la següent:

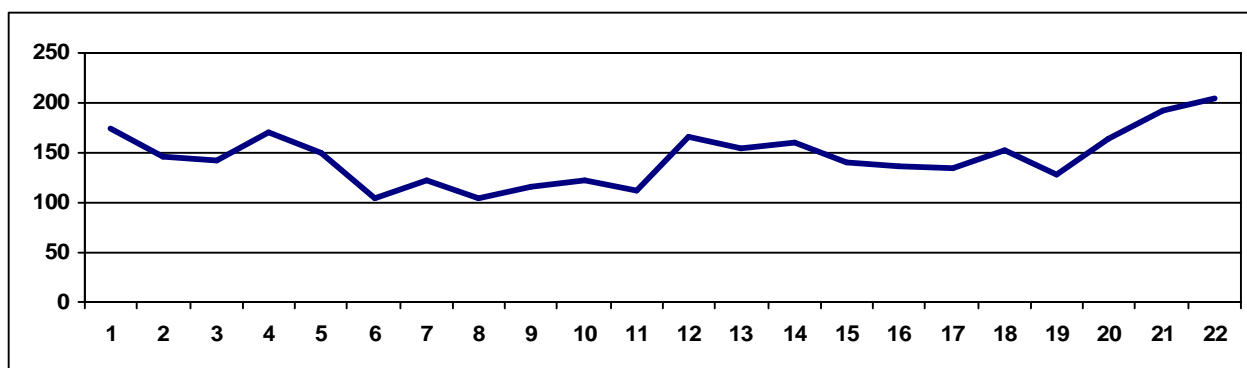

**2) Tècnics/ques:** El Club Bàsquet Calella té actualment un equip tècnic amb **19** persones, d'acord amb la relació següent:

|                 |                                  |   |
|-----------------|----------------------------------|---|
| <b>Nivell 4</b> | Entrenador/a Superior            | 2 |
| <b>Nivell 3</b> | Entrenador/a en categoria sènior | 4 |
| <b>Nivell 2</b> | Entrenador/a de formació         | 3 |
| <b>Nivell 1</b> | Entrenador/a d'iniciació         | 5 |
|                 | Preparador/a físic               | 2 |
|                 | Altres entrenadors/res           | 3 |

**3) Equips federats 20+2**

|                    |             |
|--------------------|-------------|
| Club               | 4 equips    |
| Escola             | 13+2 equips |
| Escola d'Iniciació | 3 equips    |

**4) Socis:** El Club Bàsquet Calella té actualment 252 socis, distribuïts en diverses categories, i que contribueixen amb diferents quotes.

Els socis disposen d'un carnet anual, que es renova cada temporada, i gaudeixen de diferents avantatges de caràcter econòmic en les activitats que organitza el Club Bàsquet Calella, com, per exemple, l'Escola d'Estiu, i en diferents establiments col.laboradors de la nostra ciutat, que ofereixen descomptes amb l'acreditació del caràcter de soci de l'entitat.

La distribució de socis, per categories i sexes, és la següent:

|                | Adult/a | Especial | Familiar | Jubilat/da | Jugador/a | Juvenil | TOTALS         |
|----------------|---------|----------|----------|------------|-----------|---------|----------------|
| <b>MASCULÍ</b> | 11      | 22       | 101      | 4          | 25        | 3       | <b>166</b>     |
| %              | 4.37 %  | 8.73 %   | 40.08 %  | 1.75 %     | 9.92 %    | 1.19 %  | <b>65.87 %</b> |
| <b>FEMENÍ</b>  | 1       | 12       | 60       | 1          | 12        | 0       | <b>86</b>      |
| %              | 0.40 %  | 4.76 %   | 23.81 %  | 0.40 %     | 4.76 %    | 0.00 %  | <b>34.13 %</b> |
| <b>TOTALS</b>  | 12      | 34       | 161      | 5          | 37        | 3       | <b>252</b>     |

La relació d'establiments col.laboradors amb els socis/es del Club Bàsquet Calella, és la següent:

|   |   |   |  |
|---|---|---|--|
| <b>XOC l'esport</b><br>C/ Església, 80<br>CALELLA | <b>Cercle Dental AMADEU</b><br>C/ Amadeu, 30<br>CALELLA             | <b>Basar J. PERA</b><br>Nou, 50<br>SANT POL DE MAR                  | <b>MESOS Pre-Mamà Bebé</b><br>Església, 52<br>CALELLA      |
| <b>EL PICAROL</b><br>Bruguera, 127<br>CALELLA     | Belles Arts i Manualitats<br><b>ÀNGELS</b><br>Amadeu, 51<br>CALELLA | <b>Merceria EL PEDACET</b><br>Balma, 19<br>CALELLA                  | <b>ZEUS Assessors d'imatge</b><br>Indústria, 91<br>CALELLA |
| <b>Comercial AMADEU</b><br>Amadeu, 32<br>CALELLA  | <b>TOT TROFEU</b><br>Sant Jaume, 368<br>CALELLA                     | <b>Clínica Veterinària CALELLA</b><br>R. dels Frares, 25<br>CALELLA | <b>RENARD PELLIS</b><br>Església, 180-182<br>CALELLA       |

**5) Quotes jugadors**

|                         |                   |
|-------------------------|-------------------|
| Matrícula Escola        | 30 €              |
| Quota alumne Escola     | 23 €/mes          |
| Quota germans alumnes   | 13 €/mes, 8 €/mes |
| Quota jugadors/res Club | 120 €/any         |

|   |   |                |                |
|---|---|----------------|----------------|
| <b>6) Quotes socis</b>                      | Especial  | Altres         |                |
|   | Adult (>18 anys)  | 45 €/any       |                |
|   | Juvenil i jubilat   | 20 €/any       |                |
|   | Familiar  | 30 €/any       |                |
|   | Jugadors sènior   | 20 €/any       |                |
|   | Altres jugadors   | 10 €/any       |                |
|   | Altres Club   | 20 €/any       |                |
|   | Altres Escola   | 10 €/any       |                |
| <b>7) Publicitat estàtica</b>               | <b>10 rètols</b>  |                |                |
| <b>8) Quotes publicitat estàtica</b>        | Paret fons i lateral grada                                      | 1,80x0,80      | 150 €/any      |
|   | Paret pista   | 2,40x1,20      | 200 €/any      |
| <b>9) Espònsors</b>                         | <b>2</b>  | Termotur       | 3.005,10 €/any |
|   |   | Cadena Movitel | 3.000,00 €/any |
| <b>10) Establiments col.laboradors</b>      | <b>30</b>   |                |                |
| <b>11) Aportació establiments</b>           | Establiments A  | 100 €          | 4              |
|   | Establiments B  | 40 €           | 9              |
|   | Establiments C  | 25 €           | 17             |
| <b>12) Butlletí Informatiu “El Llobató”</b> | 10 edicions de caràcter mensual<br>150 exemplars de cada edició |                |                |
| <b>13) Pàgina web</b>                       | <a href="http://www.cbcalella.com">www.cbcalella.com</a>        |                |                |